smarter™ BY PFAFF

Nähgrundlagen

Im Lieferumfang enthaltenes Zubehör:

Standardnähfuß 0, Klarsichtfuß 1, Blindstichfuß 3, Reißverschlussfuß 4, 4-Stufen-Knopflochfuß 5A

Funktionen der SMARTER BY PFAFF® 140s Nähmaschine

- Gut eingefädelt – keine Suche nach dem Nadelöhr. Schnell und sicher eingefädelt.
- Verstellbare Stichbreite bis 6mm – Praktisch für alle Nähtechniken: Applikationen, für dekorative Effekte oder praktische Näharbeiten, wie Stopfen. So erzielen Sie immer das perfekte Ergebnis.
- PFAFF® Original Nähfusssystem – Fünf Nähfüße für verschiedene Nähtechniken sind inbegriffen. Eine Vielzahl an optionalem Zubehör erweitert Ihre kreativen Möglichkeiten.
- LED-Beleuchtung – Langlebige Leuchten, die Ihre Nähprojekte optimal ausleuchten.
- Kofferhaube – schützt Ihre Nähmaschine vor Staub und Schmutz, zu Hause und beim Transport.
- 21 Stiche darunter Nutz-, Zier- und Stretchstiche sowie ein 4-Stufen-Knopfloch.
- Optimaler Stofftransport – Der Sieben-Punkte-Transporteur liegt rundum am Stoff an und sorgt so für optimalen Stofftransport.
- Pfiffige Einstellräder – Jedes Einstellrad ist deutlich gekennzeichnet, was die Auswahl/das Einstellen einfach und sicher macht.

PHASE 1 – Grundlegende Techniken

VORGEHENSWEISE	NÄHEN	GESPRÄCHSSTOFF
VORFÜHRUNG VORBEREITEN NÄHT ALLE STOFFARTEN UND -STÄRKEN 	Stoff: Unelastisch normal, Trikot- und Jeansstoff. Wahl: Stellen Sie das Stellrad auf Geradstich ein. Einstellen: Setzen Sie Nähfuß 0 ein. • Stichlänge: 2,5 • Stichbreite: 0 • Fadenspannung: 4 Nähen: Falten Sie den Stoff in der Mitte. • Nähen Sie eine 15-mm-Naht an der Bruchkante entlang. Nähen Sie ohne abzusetzen. Nähen Sie zunächst den mittelschweren unelastischen Stoff, danach den Trikot- und zum Schluss den Jeansstoff. • Falten Sie den Saum des Jeansstoffs zu einer Seite um und steppen Sie ihn ab, um einen Jeanssaum zu nähen. • Legen Sie den „Jeanssaum" um. • Nähen Sie über den Saum.	• Mit PFAFF® ist das Nähen stressfrei und macht Spaß – egal mit welchem Stoff. • Damit nähen Sie problemlos über schweres Denim und leichten Trikot – und über jeden anderen Stoff.

PHASE 1 – Grundlegende Techniken

VORGEHENSWEISE	NÄHEN	GESPRÄCHSSTOFF
PROFESSIONELLE KNOPFLÖCHER 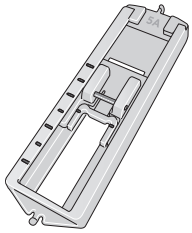	STOFF: Unelastisch normal und Vlies. WAHL: Stellen Sie das Stellrad auf 1 des Knopflochs ein; für die erste Raupe. EINSTELLEN: Setzen Sie den Knopflochfuß 5A ein. Achten Sie darauf, dass die Lauffläche vorne ist. • Stichlänge: Knopflochbereich • Stichbreite: 6 • Fadenspannung: 3 MESSEN SIE: Legen Sie Ihren Knopf an die Markierungen am Nähfuß an, um die Knopflochlänge zu bestimmen. NÄHEN: Falten Sie ein Stück Stoff in der Mitte und legen Sie Vlies dazwischen. • Legen Sie den Stoff unter den Nähfuß. Denken Sie daran, dass beim Knopfloch zunächst nach hinten genäht wird. • Senken Sie den Nähfuß ab. • Nähen Sie die gewünschte Länge des Knopflochs nach vorn. • Stellen Sie das Stellrad auf 2–4. Nähen Sie einige Riegelstiche. • Stellen Sie das Stellrad auf 3. Nähen Sie über die Länge der ersten Knopflochraupe. • Stellen Sie das Stellrad auf 2–4. Nähen Sie den zweiten Riegel.	• Das Nähen von Knopflöchern ist gut durchdacht und perfekt im Ergebnis. • Dank der Markierungen auf dem Nähfuß können Sie die richtige Knopflochgröße für Ihren Knopf nähen. • Der Knopflochfuß ist groß, damit der Stoff nicht verrutscht. Sehen Sie durch die Öffnung des Nähfußes, wie das Knopfloch genäht wird.
VERSCHIEDENE NADELPOSITIONEN 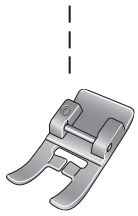 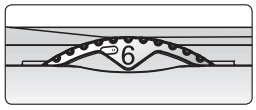	STOFF: Unelastisch normal. WAHL: Stellen Sie das Stellrad auf Geradstich ein. • Stichlänge: 2,5 • Stichbreite: 0 • Fadenspannung: 4 EINSTELLEN: Setzen Sie Nähfuß 0 ein. NÄHEN: Nähen Sie auf einer einfachen Stofflage eine Naht von etwa 2,5 cm (1"). • Stellen Sie die Stichbreite auf 3, um die Nadel in ihre rechte Position zu verschieben. Nähen Sie 2,5 cm. • Stellen Sie die Stichbreite auf 6, um die Nadel in ihre äußere rechte Position zu verschieben. Nähen Sie 2,5 cm.	• Mit Ihrer SMARTER BY PFAFF™ 140s nähen Sie präzise und sicher. • Mehrere Nadelpositionen erleichtern das exakte Nähen und Absteppen, das Erstellen von Paspeln sowie das Einnähen von Reißverschlüssen.
APPLIKATION 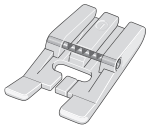 	STOFF: 5 x 5 cm bedruckter Baumwollstoff, 15 x 15 cm unelastischer, mittelschwerer Stoff mit Vlies. WAHL: Stellen Sie das Stellrad auf Zickzack. • Stichlänge: Knopflochbereich • Stichbreite: 4 • Fadenspannung: 3 EINSTELLEN: Setzen Sie den Klarsichtfuß 1 ein. NÄHEN: Legen Sie den bedruckten Stoff mittig auf den mittelschweren, unelastischen Stoff und unterlegen Sie diesen mit dem Vlies. • Passen Sie die Position des Stoffes so an, dass die Nadel rechts gerade in die Stoffkante des bedruckten Quadrats einsticht. • Nähen Sie an einer Seite des Quadrats entlang. • Drehen Sie den Stoff. Verfahren Sie ebenso mit den drei verbleibenden Seiten.	• Sie lieben Applikationen? • Mit Ihrer SMARTER BY PFAFF™ 140s geht dies kinderleicht. Stichlänge und -breite sind beliebig verstellbar, so dass Sie für Ihre Applikation genau das gewünschte Finish erreichen.

PHASE 1 – Grundlegende Techniken

VORGEHENSWEISE	NÄHEN	GESPRÄCHSSTOFF
EINFACHER BLINDSTICH 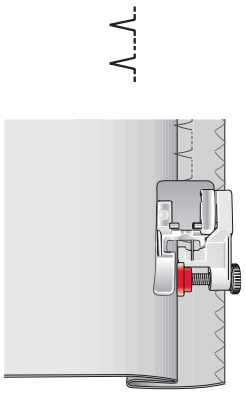	STOFF: Wolle, unelastisch normal. WAHL: Stellen Sie das Stellrad auf Blindstich für unelastische Stoffe. EINSTELLEN: Setzen Sie den Blindstichfuß 3 ein. • Stichlänge: 1 – 2. • Stichbreite: 5 • Fadenspannung: 3 NÄHEN: Legen Sie in einem Wollstoff einen Saum um. • Stellen Sie die rote Führung des Nähfußes so ein, dass die Nadel links in die Bruchkante einsticht und gerade einen Faden erfasst. • Nähen Sie den Blindsaum; die Bruchkante des Stoffes liegt an der roten Führung des Nähfußes an.	• Ihre SMARTER BY PFAFF™ 140s Nähmaschine hat zwei Blindstiche: einen für unelastische Stoffe und einen für elastische Stoffe. • Der mitgelieferte Blindstichfuß lässt sich zum Säumen unsichtbarer Nähte auf verschiedensten Stoffen immer perfekt anpassen. • Der Blindstich eignet sich perfekt für Kleidungsstücke und Heimdeko. • Möchten Sie noch mehr sehen?

Fahren Sie mit den Techniken von Phase 2 fort

PHASE 2 – Weitere Techniken

VORGEHENSWEISE	NÄHEN	GESPRÄCHSSTOFF
STICHE ZUM ZUSAMMENNÄHEN UND VERSÄUBERN 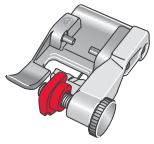 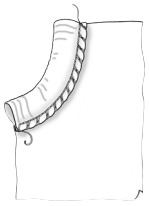	STOFF: Sweatshirtstoff mit einem runden Ausschnitt an einer Seite und ein Stück Strickbündchen, in der Mitte gefaltet. WAHL: Stellen Sie das Stellrad auf Geradstich ein. EINSTELLEN: Setzen Sie den Blindstichfuß 3 ein. • Stichlänge: S1 • Stichbreite: 5 • Fadenspannung: 3 – 7. NÄHEN: Legen Sie den Bündchenstoff an den runden Ausschnitt an. Dehnen Sie ihn dabei ein wenig, sodass die Stoffkanten aneinander anliegen. • Nähen Sie an der Kante der Rundung entlang und lassen Sie die Nadel dabei rechts neben dem Stoff ins Leere stechen.	• Praktisch: Mit den Overlockstichen können Sie in einem Arbeitsgang nähen und versäubern. • Verwenden Sie den Stich auch für Nähte auf elastischen Stoffen. • Ihre SMARTER BY PFAFF™ 140s hält viele Versäuberungsstiche für Sie bereit, sodass Sie für jede Technik den richtigen Stich haben.
INTEGRIERTE ZIERSTICHE 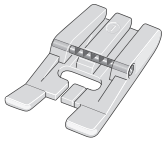	STOFF: Unelastisch normal und Vlies. WAHL: Stellen Sie das Stellrad auf den offenen Festonbogen. EINSTELLEN: Setzen Sie den Klarsichtfuß 1 ein. • Stichlänge: Knopflochbereich • Stichbreite: 6 • Fadenspannung: 3 NÄHEN: Nähen Sie mittig über den Stoff eine Stichreihe. • Lassen Sie die Kundin einen weiteren Stich auswählen und nähen Sie diesen.	• Ihre SMARTER BY PFAFF™ 140s Nähmaschine hält mehrere Zierstiche für Sie bereit, mit denen Sie Ihre Nähprojekte individuell gestalten können. Verwenden Sie Spezialgarne, um Ihren Stichen einen ganz neuen Look zu verleihen.

© 2013 KSIN Luxembourg II S.a.r.l. All rights reserved. PFAFF and SMARTER BY PFAFF are trademarks of KSIN Luxembourg II S.a.r.l.