smarter™ BY PFAFF

Nähgrundlagen

Im Lieferumfang enthaltenes Zubehör:

Standardnähfuß 0, Zierstichfuß 2A, Blindstichfuß 3, Reißverschlussfuß 4, 1-Stufen-Knopflochfuß 5B

Verkaufsargumente gegenüber der Nähmaschine SMARTER BY PFAFF® 160s:

- 27 Stiche darunter Nutz-, Zier- und Stretchstiche sowie ein Knopfloch.
- Direktwahltasten – Sie brauchen nicht nach einem Stich zu suchen. Drücken Sie einfach auf das jeweilige Stichsymbol und legen Sie los!
- Taste „Start/Stop" – Nähen ohne Fußanlasser: Bequemes Nähen für lange Nähte, Freihandquilten/-nähen, dekorative Ziereffekte oder Knopflöcher.
- Nadelstopp Oben/Unten – lassen Sie die Nadel nach Belieben im Stoff stecken, z. B. zum Drehen des Stoffes oder zum exakten Nähen von Applikationsumrandungen.
- Infodisplay – auf dem LCD-Bildschirm werden die Stichnummer und der dazu empfohlene Nähfuß angezeigt.
- Nähfußhub-Sicherheitsstellung – haben Sie den Nähfuß nicht abgesenkt, hält die Nähmaschine Sie mit einem Signalton vom Nähen ab.
- Vernähfunktion – bei Aktivierung sorgt die SMARTER BY PFAFF™ 260c dafür, dass Anfang und/oder Ende der Naht automatisch vernäht werden.
- Stichbreite und -länge automatisch einstellen – wenn Sie einen Stich wählen, werden ideale Stichlänge und -breite automatisch eingestellt.

PHASE 1 – Grundlegende Techniken

VORGEHENSWEISE	NÄHEN	GESPRÄCHSSTOFF
VORFÜHRUNG VORBEREITEN NÄHT ALLE STOFFARTEN UND -STÄRKEN 	STOFF: Unelastisch normal, Trikot- und Jeansstoff. WAHL: Geradstich, 01. EINSTELLEN: Setzen Sie Nähfuß 0 ein. • Fadenspannung: 4. NÄHEN: Falten Sie den Stoff in der Mitte. • Nähen Sie eine 15-mm-Naht (5/8") an der Bruchkante entlang. Nähen Sie ohne abzusetzen. Nähen Sie zunächst den mittelschweren unelastischen Stoff, danach den Trikot- und zum Schluss den Jeansstoff. • Falten Sie den Saum des Jeansstoffs zu einer Seite um und steppen Sie ihn ab, um einen Jeanssaum zu nähen. • Legen Sie den „Jeanssaum" um. • Nähen Sie über den Saum.	• Mit PFAFF® ist das Nähen stressfrei und macht Spaß – egal mit welchem Stoff. • Damit nähen Sie problemlos über schweres Denim und leichten Trikot – und über jeden anderen Stoff.

PHASE 1 – Grundlegende Techniken

VORGEHENSWEISE	NÄHEN	GESPRÄCHSSTOFF
PROFESSIONELLE KNOPFLÖCHER	**Stoff:** Unelastisch normal und Vlies. **Wahl:** Knopfloch 12. **Einstellen:** Setzen Sie Ihren Knopf in die Rückseite des Knopflochfußes 5B ein und bringen Sie diesen an. • Fadenspannung: 2-4 • Bewegen Sie den Knopflochhebel nach unten. **Nähen:** Falten Sie ein Stück Stoff in der Mitte und legen Sie Vlies dazwischen. • Legen Sie den Stoff unter den Nähfuß. • Senken Sie den Nähfuß ab und beginnen Sie zu nähen. Denken Sie daran, dass beim Knopfloch zunächst nach hinten genäht wird.	• Mit dem einstufigen Knopflochfuß von PFAFF® werden Knopflöcher jedes Mal perfekt. • Anhand der Größe des Knopfes wird die Länge des Knopfloches bestimmt. • Die Stichdichte- und Breite des Knopflochs kann an die unterschiedlichen Stoffarten und -stärken angepasst werden. • Mit Ihrer SMARTER BY PFAFF™ 260c können Knopflöcher in gleicher Länge exakt wiederholt werden für schöne Nähergebnisse.
VERSCHIEDENE NADELPOSITIONEN	**Stoff:** Unelastisch normal. **Wahl:** Geradstich, 01. • Fadenspannung: 4-6 **Einstellen:** Setzen Sie Nähfuß 0 ein. **Nähen:** Nähen Sie auf einer einfachen Stofflage eine Naht von etwa 2,5 cm. • Stellen Sie die Stichbreite auf 0,0 ein, um die Nadel nach links zu verschieben. Nähen Sie 2,5 cm. • Stellen Sie die Stichbreite auf 4,5 ein, um die Nadel ganz nach links zu verschieben. Nähen Sie 2,5 cm.	• Mit Ihrer SMARTER BY PFAFF™ 260cnähen Sie präzise und sicher. • Mehrere Nadelpositionen erleichtern das exakte Nähen und Absteppen, das Erstellen von Paspeln sowie das Einnähen von Reißverschlüssen.
APPLIKATION	**Stoff:** 5 x 5 cm bedruckter Baumwollstoff, 15 x 15 cm unelastischer, mittelschwerer Stoff mit Vlies. **Wahl:** Applikationsstich 13. • Fadenspannung: 3-5 **Einstellen:** Setzen Sie den Zierstichfuß 2A ein. **Nähen Sie:** Legen Sie den bedruckten Stoff mittig auf den mittelschweren, unelastischen Stoff und unterlegen Sie diesen mit dem Vlies. • Passen Sie die Position des Stoffes so an, dass die Nadel rechts gerade in die Stoffkante des bedruckten Quadrats einsticht. • Aktivieren Sie die Tiefstellung der Nadel. • Nähen Sie an einer Seite des Quadrats entlang. • Drehen Sie den Stoff. Verfahren Sie ebenso mit den drei verbleibenden Seiten. • Deaktivieren Sie die Tiefstellung der Nadel.	• Sie lieben Applikationen? Die nähen Sie einfacher denn je mit Ihrer SMARTER BY PFAFF™ 260c. • Mit aktivierter Funktion „Nadeltiefstellung" wird beim Drehen die exakte Position eingehalten. • Mit der SMARTER BY PFAFF™ 260c macht das Nähen von Applikationen einfach Spaß..

PHASE 1 – Grundlegende Techniken

VORGEHENSWEISE	NÄHEN	GESPRÄCHSSTOFF
EINFACHER BLINDSTICH 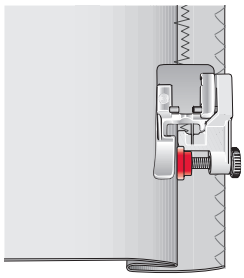	STOFF: Unelastisch normal. WAHL: Blindstich 11. EINSTELLEN: Setzen Sie den Blindstichfuß 3 ein. • Fadenspannung: 2-4 NÄHEN SIE: Legen Sie in einem Wollstoff einen Saum um. • Stellen Sie die rote Führung des Nähfußes so ein, dass die Nadel links in die Bruchkante einsticht und gerade einen Faden erfasst. • Nähen Sie den Blindsaum; die Bruchkante des Stoffes liegt an der roten Führung des Nähfußes an.	• Der mitgelieferte Blindstichfuß lässt sich zum Säumen unsichtbarer Nähte auf verschiedensten Stoffen immer perfekt anpassen. • Der Blindstich eignet sich perfekt für Kleidungsstücke und Heimdeko. • Möchten Sie noch mehr sehen?

Fahren Sie mit den Techniken von Phase 2 fort

PHASE 2 – Weitere Techniken

VORGEHENSWEISE	NÄHEN	GESPRÄCHSSTOFF
STICHE ZUM ZUSAMMENNÄHEN UND VERSÄUBERN 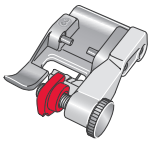 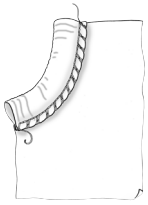	STOFF: Sweatshirtstoff mit einem runden Ausschnitt an einer Seite und ein Stück Strickbündchen, in der Mitte gefaltet. WAHL: Geschlossener Overlock-Stich 03. EINSTELLEN: Setzen Sie den Blindstichfuß 3 ein. • Fadenspannung: 3 – 7. NÄHEN: Legen Sie den Bündchenstoff an den runden Ausschnitt an. Dehnen Sie ihn dabei ein wenig, sodass die Stoffkanten aneinander anliegen. • Nähen Sie an der Kante der Rundung entlang und lassen Sie die Nadel dabei rechts neben dem Stoff ins Leere stechen.	• Praktisch: Mit den Overlockstichen können Sie in einem Arbeitsgang nähen und versäubern. • Verwenden Sie den Stich auch für Nähte auf elastischen Stoffen. • Mit Ihrer SMARTER BY PFAFF™ 260c können Sie viele verschiedene Stoffarten sauber verarbeiten. Stich wählen und nähen.
INTEGRIERTE ZIERSTICHE 	STOFF: Unelastisch normal und Vlies. WAHL: Kreuzstich 24. EINSTELLEN: Setzen Sie den Zierstichfuß 2A ein. • Fadenspannung: 2-4 NÄHEN SIE: Nähen Sie mittig über den Stoff eine Stichreihe. • Lassen Sie die Kundin einen weiteren Stich auswählen und nähen Sie diesen.	• Ihre SMARTER BY PFAFF™ 260c verfügt über mehrere dekorative Ziersticke, mit denen Sie Ihre Nähprojekte individuell gestalten können. • Verwenden Sie Spezialgarne, um Ihren Stichen einen besonderen Touch zu verleihen.

© 2014 KSIN Luxembourg II S.ar.l. Alle Rechte vorbehalten. PFAFF and SMARTER BY PFAFF sind Warenzeichen von KSIN Luxembourg II S.ar.l.